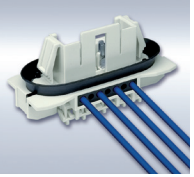

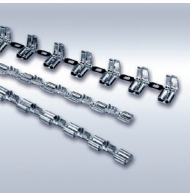

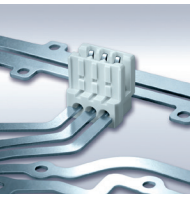

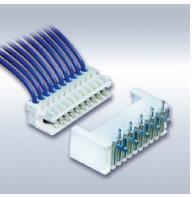

UNSERE PRODUKTE

- Steckverbindersysteme mit Schneidklemm-, Crimp- oder Lötanschluss
- Crimpkontakte in diversen Ausführungen
- Stanzgitter
- Kundenspezifische Produkte
- Sonderentwicklungen
- Verarbeitungs-Systeme für alle STOCKO-Produkte:
  Handzangen, Halb- und Vollautomaten

UNSERE MÄRKTE

- HOME APPLIANCE
- HVAC
- AUTOMOTIVE
- INDUSTRY

GESICHERTE QUALITÄT

Zertifizierte integrierte Managementsysteme

- Zertifiziert nach

  ISO 9001

  ISO 14001

  IATF 16949

  STOCKO CONTACT
  Deutschland - Frankreich

For the sake of the environment.

1971 wurde die erste Lehrwerkstatt in Hellenthal gegründet.
Eine Zeitreise im Wandel der vielfältigen Ausbildungsberufe.
Seit über 50 Jahren ermöglichen wir jungen Menschen einen erfolgreichen und qualifizierten Berufseinstieg.

Mit STOCKO auf der Überholspur!

STOCKO®
THE SOURCE OF YOUR CONNECTION

STOCKO CONTACT
GmbH & Co. KG

Oleftalstraße 26
D-53940 Hellenthal

Fon +49 24 82 84 -0
Fax +49 24 82 84 -240

bewerbung@stocko-contact.com
www.stocko-contact.com

Ein Unternehmen der Wieland Gruppe

STOCKO®

THE SOURCE OF YOUR
CONNECTION

STARTE JETZT DEINE AUSBILDUNG!

IHK-Ausbildungsbetrieb

Ein Unternehmen der Wieland Gruppe

AUSBILDUNG BEI STOCKO CONTACT

KOMM MIT

IN EINE SPANNENDE ZUKUNFT MIT UNS!

Der optimale Weg zum qualifizierten Mitarbeiternachwuchs in unserem Unternehmen führt über die gezielte Ausbildung.

Aus diesem Grund legen wir bei STOCKO größten Wert darauf, junge Leute mit modernen Unterrichtsmethoden umfassend auf ihren späteren Beruf vorzubereiten.
Denn Schule ist gut, die Schulung im eigenen Betrieb noch besser.

Unsere Kunden erwarten von unseren elektromechanischen Verbindungselementen ein hohes Qualitätsniveau und marktgerechte Preise.

Wir müssen dafür sorgen, dass unsere Produkte diesen Anforderungen gerecht werden.
Dies kann nur mit einem gut ausgebildeten Team gelingen, in dem – neben älteren und erfahrenen Mitarbeitern – auch Platz für den Nachwuchs ist.

Wenn es Dir Freude macht täglich neue, interessante Dinge zu lernen, Du dich gerne spannenden Herausforderungen stellst und ein Teil von unserem starken Team sein möchtest, dann bewirb Dich bei uns.

MODERNE AUSBILDUNGSWERKSTATT

Ausbildung, Studium und Praktikum!

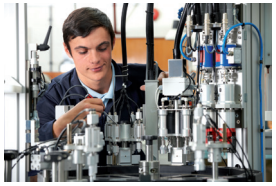

IN UNSEREM WERK IN HELLENTHAL BIETEN WIR DIR DIE CHANCE ZUR AUSBILDUNG ZU FOLGENDEN BERUFEN AN:

- Verfahrensmechaniker m/w/d für Kunststoff- und Kautschuktechnik
- Werkzeugmechaniker m/w/d Einsatzgebiet Stanztechnik
- Elektroniker m/w/d für Betriebstechnik
- Maschinen- und Anlagenführer m/w/d
  Schwerpunkt: Metall- und Kunststofftechnik
- Fachkraft Lagerlogistik m/w/d
- Physiklaborant m/w/d
- Kaufmann m/w/d für Büromanagement
- Industriekaufmann m/w/d
- Fachinformatiker m/w/d
- Bachelor of Engineering m/w/d
- Bachelor of Science m/w/d

STOCKO®
THE SOURCE OF YOUR CONNECTION

Ein Unternehmen der Wieland Gruppe