Industriemechaniker/in (w/m/d)

Die Welt braucht eine nachhaltige, bezahlbare und zuverlässige Energieversorgung. Nur so können wir den steigenden Bedarf an Energie und Elektrifizierung decken und dem Klimawandel begegnen.

Seit der Erfindung des dynamoelektrischen Prinzips durch Werner von Siemens sind wir Pionier für Elektrifizierung und decken heute mit Siemens Technologie 20 Prozent der globalen Energieversorgung ab.
Doch wir sind noch nicht am Ende und es warten viele Herausforderungen auf uns. Dazu brauchen wir DICH. Wenn du Lust hast mit rund 91.000 Menschen weltweit gemeinsam nach weiteren Ideen und Lösungen zu suchen und deinen Beitrag zur Energieversorgung, Elektrifizierung und dem Energiewandel zu leisten, dann bist du bei Siemens Energy genau richtig.

SIEMENS energy

Dein Beruf:

Von Turbinen über Windkraftanlagen bis hin zu Schaltanlagen; alle Produkte der Ingenieurskunst enthalten verschiedene kleine und große Bauteile aus unterschiedlichsten Metallen, Verbundstoffen, Kunststoffen und anderen Materialien, die eigens für ihren speziellen Verwendungszweck angefertigt werden müssen.

Auf Basis technischer Zeichnungen und 3D-Datensätzen fertigst du vielseitige Werkstücke mit modernsten Industrieverfahren in Klein- und Serienfertigung an. Diese werden dann zu Baugruppen montiert und in komplexen Systemen zusammengefügt.

Damit unsere Produkte in aller Welt auch reibungslos funktionieren, werden diese auch in regelmäßigen Zyklen gewartet und repariert. Die Funktionalität und Sicherheit, durch unsere hohen Qualitätsanforderungen, stehen dabei im Fokus.

Das erwartet dich:

•Dauer des Bildungsganges: 3,5 Jahre (42 Monate)
•Praxisphasen in unserem innovativen Unternehmen
•Maßgeschneiderte, interne Siemens-Energy Schulungen
•Die Ausbildungsinhalte werden im Siemens Energy Trainingscenter Mülheim an der Ruhr und am Berufskolleg Stadtmitte in Mülheim an der Ruhr vermittelt.

Das bieten wir dir:

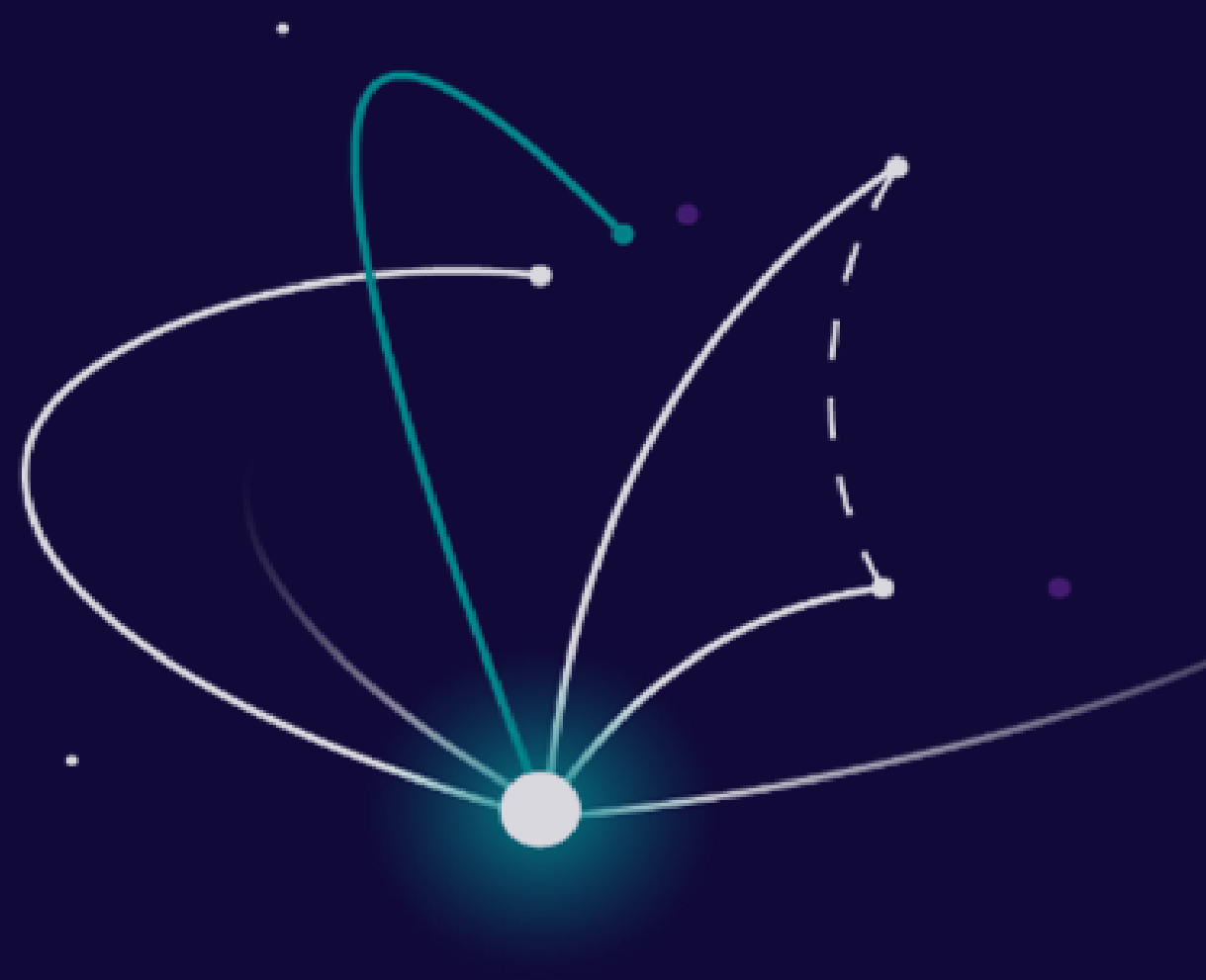

•Vergütung pro Monat in Euro (brutto):

1. Jahr: € 980,56

2. Jahr: € 1029,38

3. Jahr: € 1101,92

4. Jahr: € 1197,18

•Abwechslungsreicher Ausbildungsdurchlauf mit unterschiedlichen Stationen
•Persönliche Ansprechpartner während deiner Ausbildung
•Gute Berufsperspektive nach Ausbildungsende und umfangreiche Fortbildungsmöglichkeiten
•Du erhältst zu Beginn deiner Ausbildung ein Tablet.

Das solltest du mitbringen:

- Mindestens den Schulabschluss Qualifizierender Hauptschulabschluss
- Freude am Umgang mit Menschen
- Begeisterung für die Mitarbeit in einem innovativen Unternehmen

Unsere FAQs

Weitere Informationen zu unseren Ausbildungs- oder dualen Studienplätzen, dem Bewerbungsablauf u. v. m., findest du in unseren FAQs auf der Ausbildungsstartseite. Übrigens: Handicap und Karriere sind kein Widerspruch. Davon sind wir überzeugt. Für uns zählt das Potenzial, das du mitbringst.

Dein*e Ansprechpartner*in bei offenen Fragen

Sabine L'honneux

Du hast keine passende Antwort in den FAQs gefunden oder hast sonstige Fragen zum Bewerbungsablauf, dann melde dich gerne jederzeit bei uns unter sabine.lhonneux@siemens-energy.com.

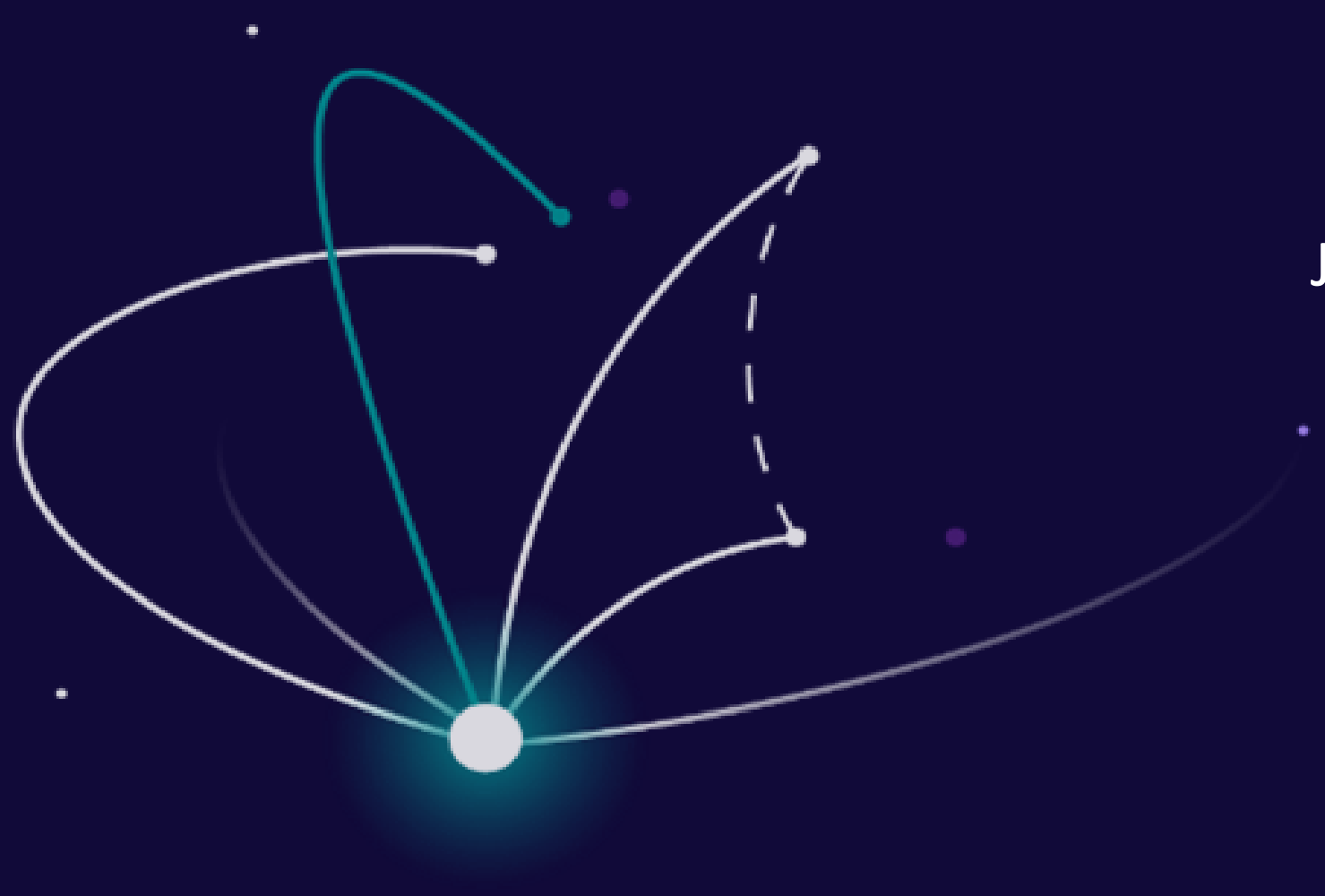

Jetzt online bewerben

siemens-energy.com/ausbildung